

ESTRATTO DI F.R.G.  
PROVINCIA DI PADOVA  
COMUNE DI BORGORICCO  
ZONA AGRICOLA E.2-E.3  
scala 1:5000

ESTRATTO DI P.A.T.  
PROVINCIA DI PADOVA  
COMUNE DI BORGORICCO  
ZONA AD EDIFICAZIONE DIFFUSA - AREE AGRICOLE  
scala 1:10000

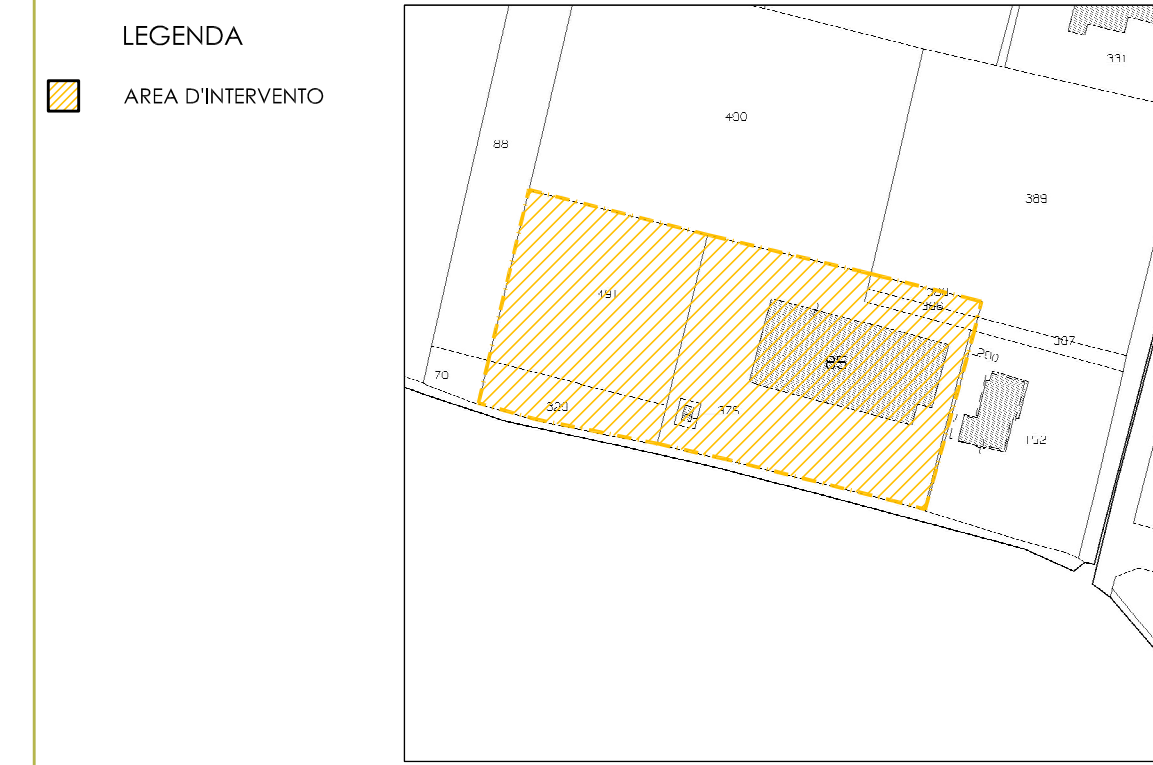

ESTRATTO DI MAPPA CATASTALE  
PROVINCIA DI PADOVA  
COMUNE DI BORGORICCO  
N.C.T.R. FOGLIO 16 MAPPALE 85-290-329-375-386-388-491  
scala 1:2000

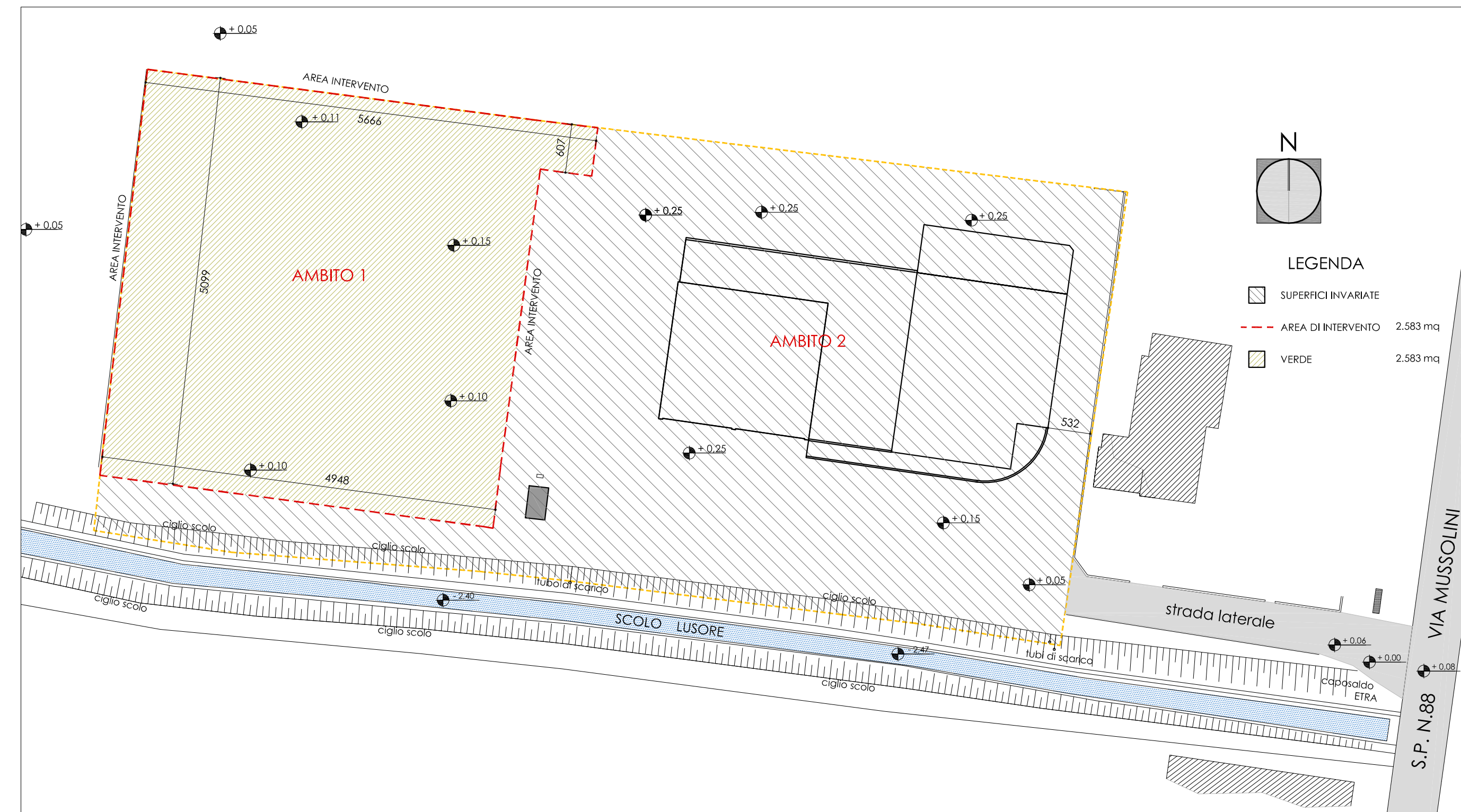

PLANIMETRIA STATO DI FATTO - scala 1:500

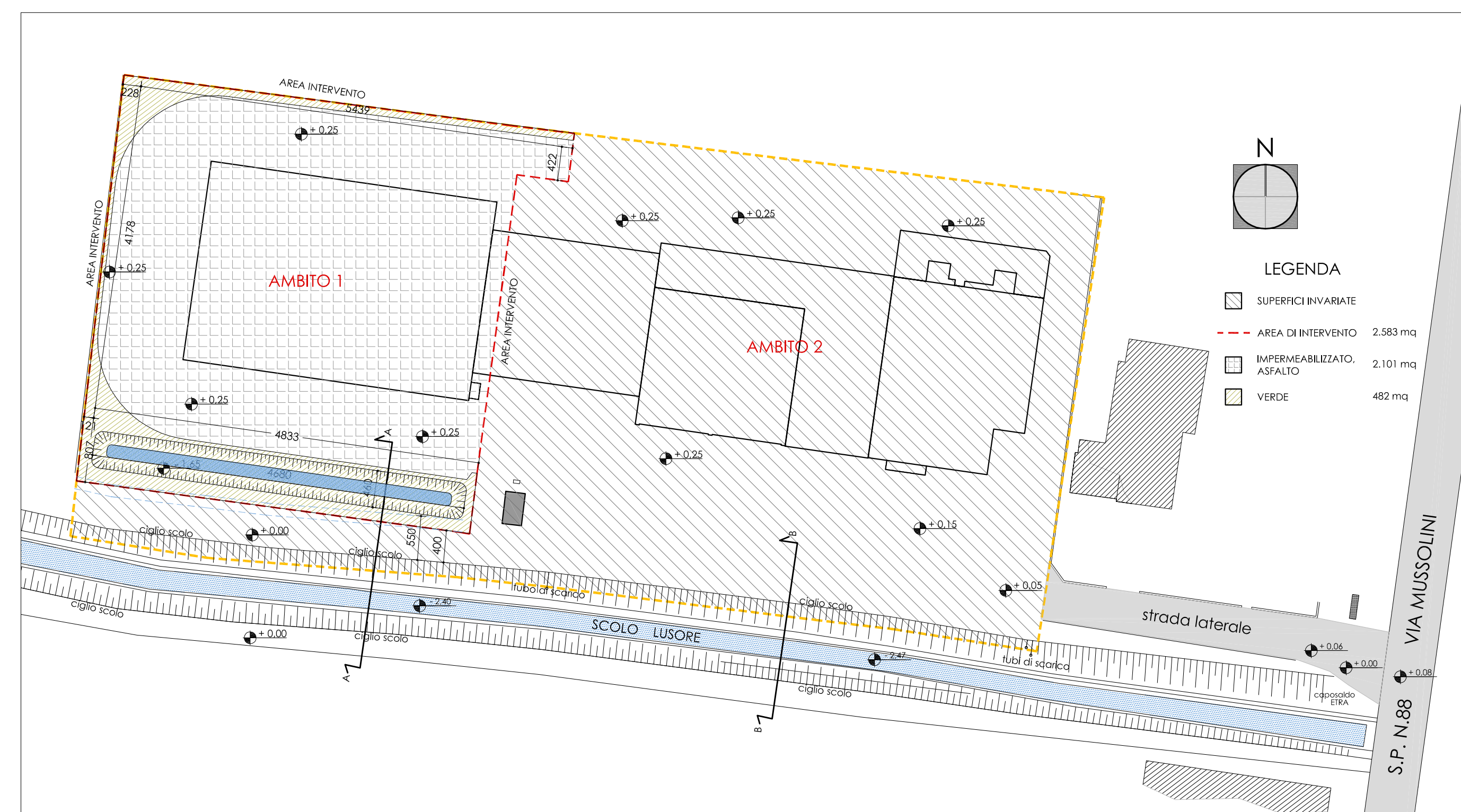

PLANIMETRIA STATO DI PROGETTO - scala 1:500

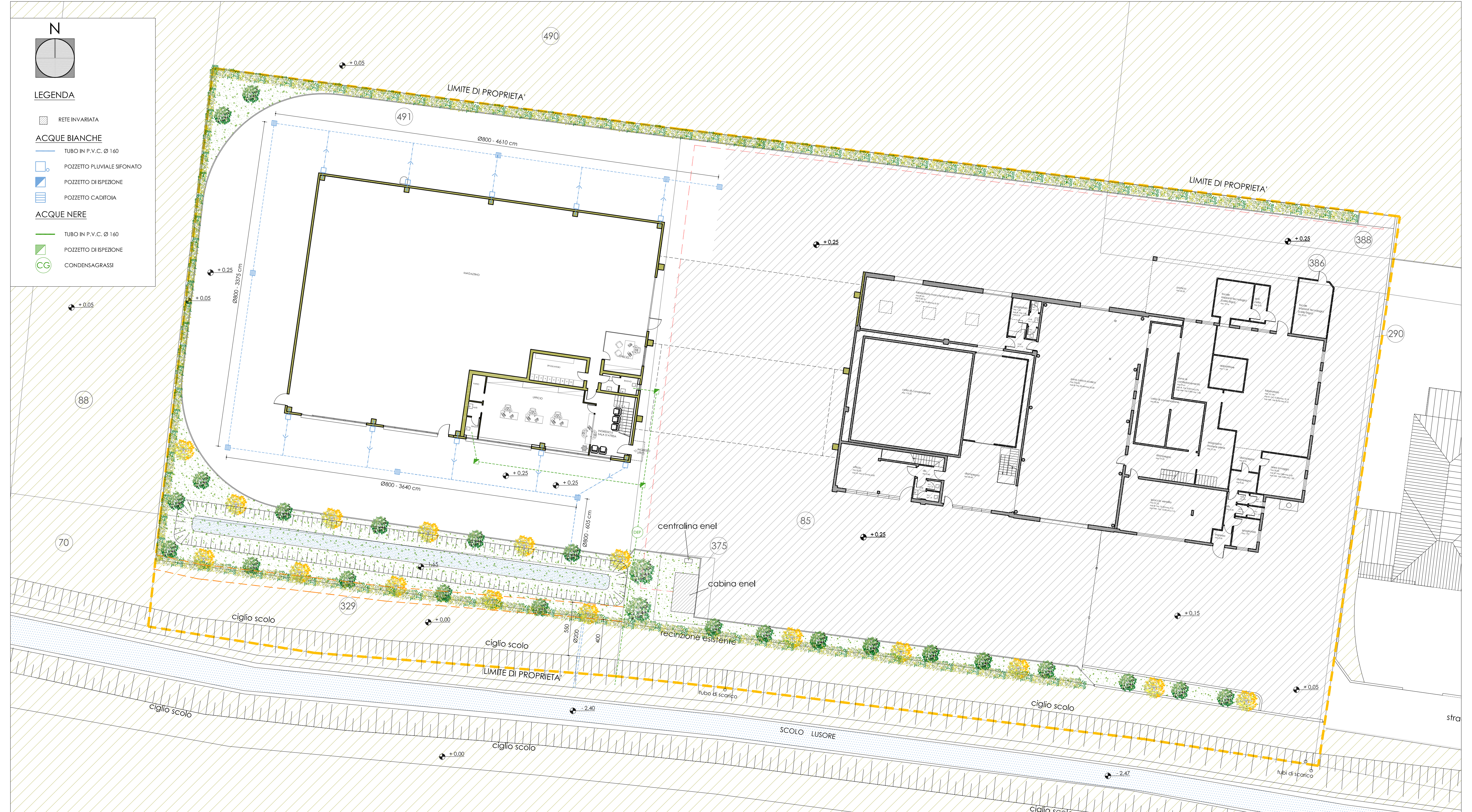

PLANIMETRIA STATO DI PROGETTO - scala 1:200

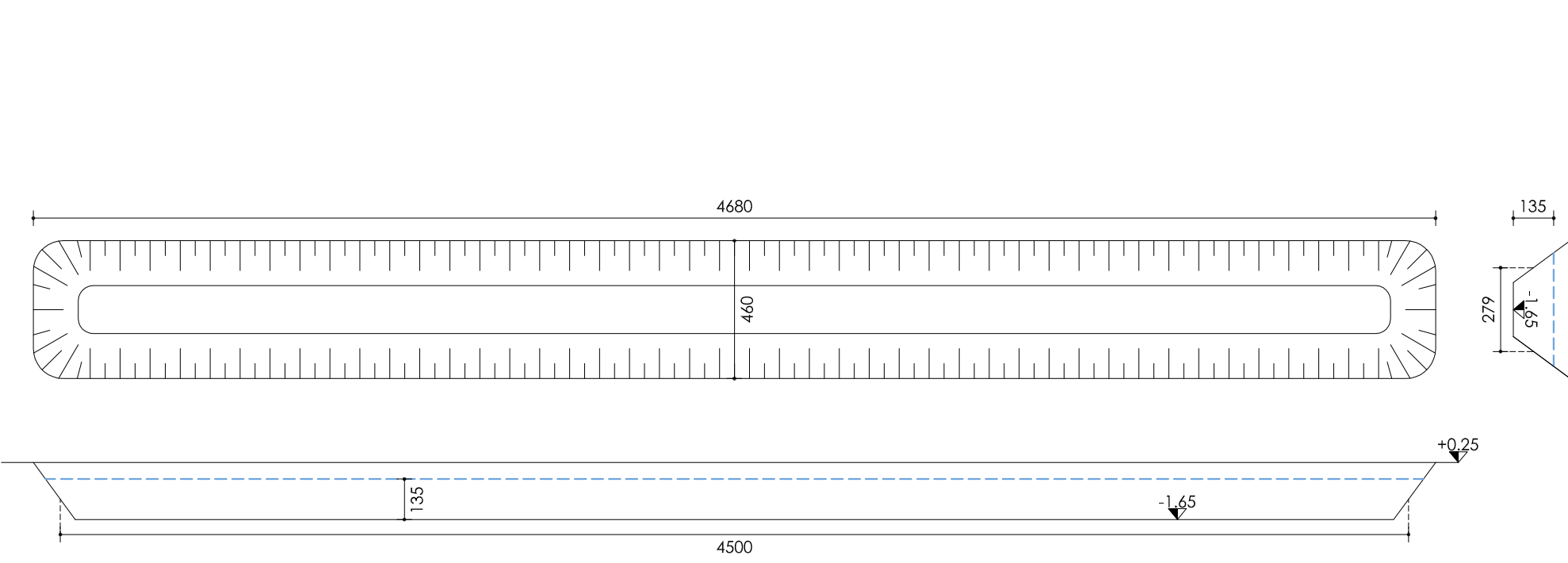

PIANTA E SEZIONI INVASO DI PROGETTO - scala 1:200

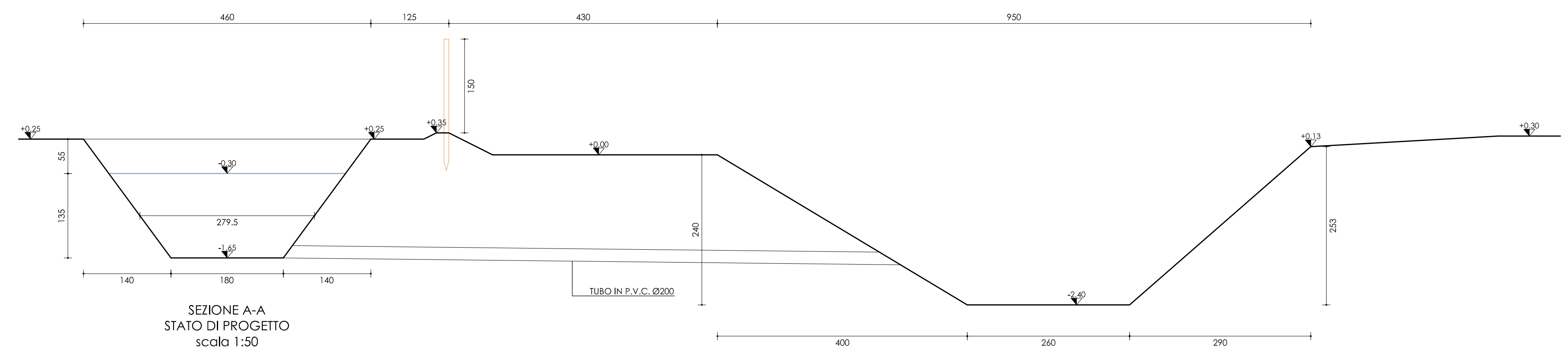

SEZIONE A-A  
STATO DI PROGETTO  
scala 1:50

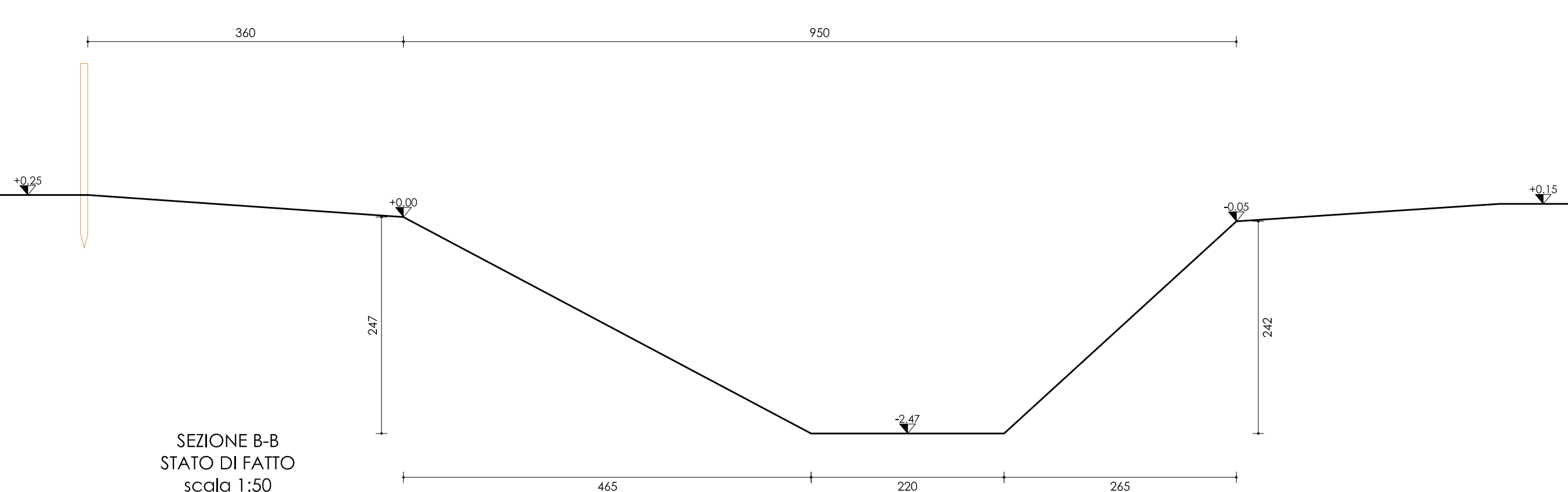

SEZIONE B-B  
STATO DI FATTO  
scala 1:50

**Comune di Borgorico**  
Provincia di Padova  
**Ampliamento fabbricato artigianale**

**Committenza**  
Dolce Gelato di Zurini Maurizio  
Peraro Orazio

**Progettista**  
Bedin arch. Andrea

**Progettazione architettonica autorizzativa**  
**Compatibilità idraulica (scale varie)**  
Revisione 2, gennaio 2018

**tecno project architettura+ingegneria**  
bedin, martignon & rolfo associati  
via roma, 121 - 35010 villanova di camposampiero (pd)  
tel. / fax 049 8005180 - e-mail info@tecno-project.biz - coalice fiscale / partita I.V.a. 0435450286  
copyright © tecno project architettura+ingegneria tutti i diritti riservati